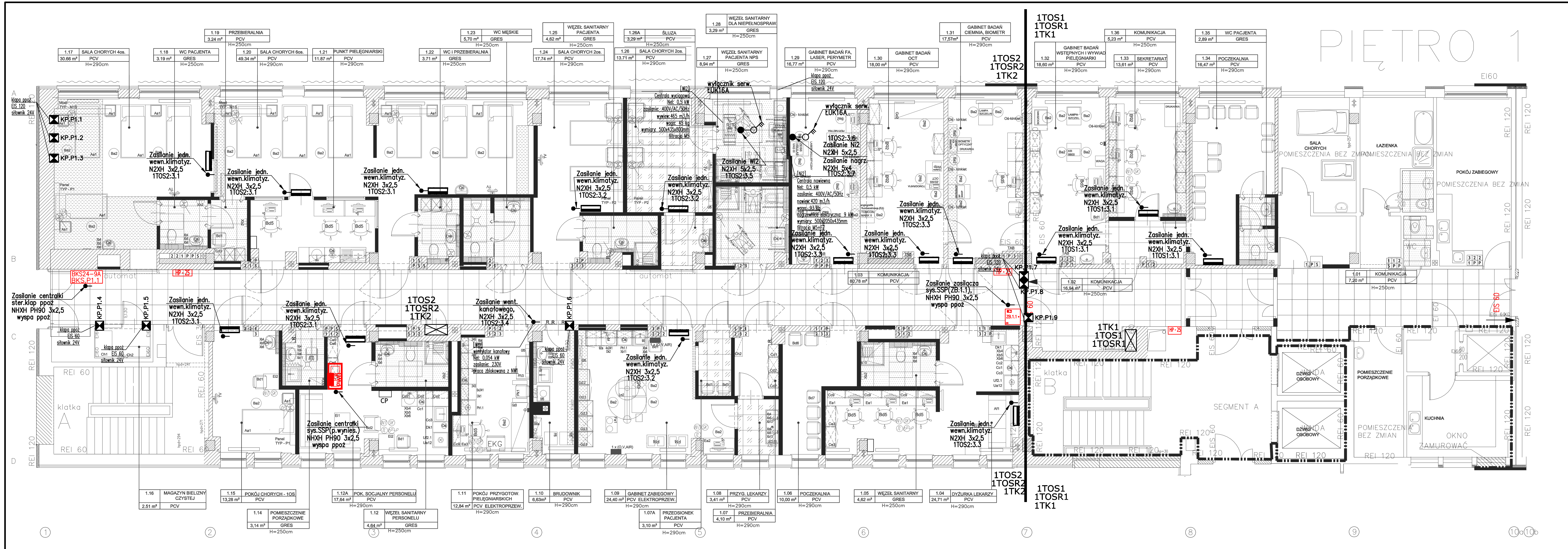

Uwagi i oznaczenia na rys. nr E_PT_002

Układ sieci TN-S

PGBM

Polska Grupa Budownictwa Medycznego Sp. z o.o.

Wykonawca:
Polska Grupa Budownictwa Medycznego Sp. z o.o.
ul. Ciesielska 18, 04-653 Warszawa
email : biuro@pgbm.pl www.pgbm.pl
NIP : 9512465712

Nazwa zamierzenia budolwnego:

Zadanie:

Część B: "ADAPTACJA CZĘŚCI BUDYNKU GŁÓWNEGO WSP SA W TARNOWSKICH GÓRACH NA POTRZEBY ODDZIAŁU OKULISTYCZNEGO ".

Tytuł projektu:

"PRZEBUDOWA CZĘŚCI BUDYNKU GŁÓWNEGO WSP SA W TARNOWSKICH GÓRACH NA POTRZEBY ODDZIAŁU OKULISTYCZNEGO WRAZ Z PRZEBUDOWĄ INSTALACJI WEWNĘTRZNYCH I BUDOWĄ INSTALACJI WENTYLACJI I KLIMATYZACJI I SYSTEMU SYGNALIZACJI POŻARU".

Nazwa i adres obiektu:

SEGMENT A - CZĘŚĆ PIĘTRA +1 W OSIACH 1-10a/10b - A -D
BUDYNKU GŁÓWNEGO WIELOSPECJALISTYCZNEGO SZPITAL POWIATOWEGO S.A.
ul. Pyskowicka 47-51, 42-612 Tarnowskie Góry

Nazwa i adres inwestora:

Powiat Tarnogórski ul.Karłuszowiec 542 - 600 Tarnowskie Góry

Projektant :	imię i nazwisko projektanta: mgr inż. Marcin Piontkowski	nr uprawnień: LOD/2327/PWOE/14	podpis:
Sprawdzający:	imię i nazwisko sprawdzającego: mgr inż. Mariusz Gieszcz	LOD/2315/PWOE/14	
Stadium/rodzaj projektu: **PT - PROJEKT TECHNICZNY**			Tom: TOM B4
Branża: **INSTALACJA ELEKTRYCZNA**		Data opracowania : 29.08.2024 r.	Skala: 1:100

Tytuł rysunku:

PLAN INSTALACJI ZASILANIA WENTYLACJI, KLIMATYZACJI I SSP
W OSIACH 1-10b/ A-D - poziom+1 - segmenta A

Nr rysunku: E_PT_003

Rysunek nie może być zmieniany, kopiowany, wypożyczany stronom trzecim bez wcześniejszej pisemnej zgody projektanta